# Nr. 5: Silvretta-Höhenloipe, groß

LEICHT | RUNDTOUR

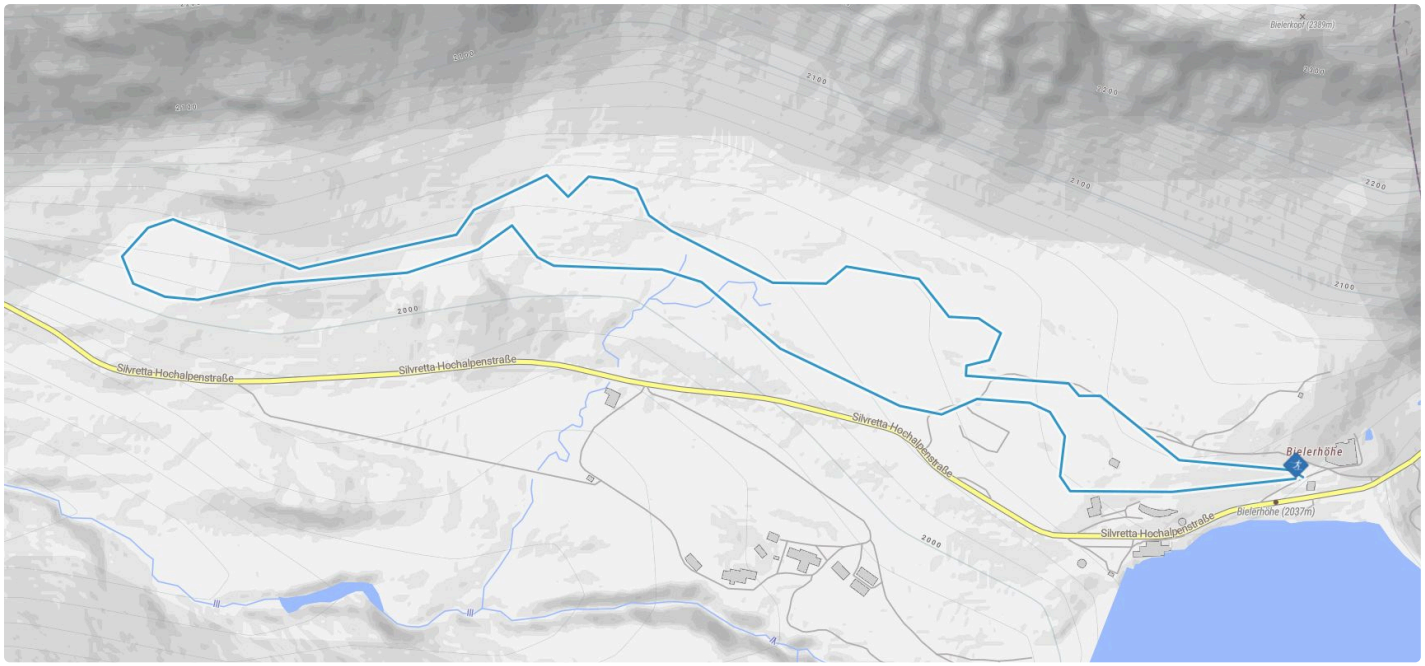


## Tourbeschreibung

**Route: Berggasthof Piz Buin - Barbara Kapelle - Richtung Vermuntsee - Silvretta-Haus - Berggasthof Piz Buin**

**Die Silvretta Höhenloipe Groß erstreckt sich über 4 Kilometer und ist die längste Runde auf der Bielerhöhe. Der Kurs beginnt am Silvrettahaus und führt zunächst leicht bergab, bevor ein sanfter Anstieg zurück zur Ausgangsstelle folgt. Diese mittelschwere Loipe bietet beeindruckende Ausblicke auf den Silvretta Stausee, die umliegenden Gletscher und die hochalpine Landschaft.**

**Verbindungsloipen: Sie verbindet sich optimal mit den kleineren Höhenloipen und der Dammloipe.**

Die Silvretta-Bielerhöhe bietet Loipen für jeden Geschmack. Denn Langlaufen stärkt das Herz-Kreislaufsystem und formt die Figur. Frisch gespurte Loipen, traumhaftes Winterpanorama und einzigartige Ausblicke auf die umliegende Bergwelt.

## Anfahrt

Von Bludenz kommend nimmst du die Autobahnausfahrt Bludenz/Montafon und folgst der L188 ins Montafon bis nach Partenen (Vermuntbahn).

www.maps.google.com

| | |
|---|---|
| 01:04 h<br>Dauer | 4,02 km<br>Länge in km |
| 2056 m<br>Höchster Punkt | 2009 m<br>Tiefster Punkt |
| 85 hm<br>Aufstieg | 84 hm<br>Abstieg |

| | |
|---|---|
| **Start** | Berggasthof Piz Buin auf 2.032m |
| **Ziel** | Berggasthof Piz Buin auf 2.032m |
| **Routentyp** | Langlaufen |
| **Schwierigkeit** | Leicht |

### Höhenprofil




**Schwierigkeit**

### Beste Jahreszeit

| JAN | FEB | MÄR | APR | MAI | JUN |
|---|---|---|---|---|---|
| ✓ | ✓ | ✓ | ✓ | | |

| JUL | AUG | SEP | OKT | NOV | DEZ |
|---|---|---|---|---|---|
| | | | | | |


Golm Silvretta Lünersee Tourismus GmbH
www.silvretta-bielerhoehe.at
A-6794 Partenen
+43 5556 701 83167
info@gsl-tourismus.at

## Öffentliche Verkehrsmittel

**Lass dein Auto doch einfach stehen**

Die Landbusse der Montafonerbahn verkehren im gesamten Montafon. Die Hauptlinien fahren im Stunden-Takt ab dem Bahnhof Schruns.

Vom **Bahnhof Schruns** gelangst du mit der **Buslinie 650** nach Partenen. Die **Ausstiegsstelle** ist: "**Bergbahnen**". In fünf Gehminuten erreichst du von der Bushaltestelle die Talstation der Vermuntbahn. Mit der Vermuntbahn und dem Tunnelbus geht es weiter und du erreichst die Silvretta-Bielerhöhe mit dem Silvrettasee.

**Für den Rückweg**

Mit der Buslinie 650 gelangst du von Partenen zum Bahnhof Schruns zurück.

Fahrpläne mbs Bus

**Anreise mit der Bahn**

Ab Bahnhof Bludenz verkehrt die Montafonerbahn im Stundentakt (teilweise halbstündlich). Es gibt auch Direktverbindungen aus Lindau (D) bzw. aus Bregenz.

Fahrplan mbs Bahn

## Parken

Parkplätze befinden sich an der Talstation der Vermuntbahn in Partenen.

## Wegbeschreibung

Die Höhenloipe startet beim Gasthof Piz Buin und führt an der Barbara Kapelle vorbei in Richtung Vermuntsee. Auf dem Weg zurück kommt man am Silvrettahaus vorbei und die Route endet wieder beim Gasthof Piz Buin.

## Tipps

Im Montafon können die Langlaufloipen kostenlos benutzt werden.

## Ziel

Silvretta-Bielerhöhe, Berggasthof Piz Buin

## Start

Silvretta-Bielerhöhe, Berggasthof Piz Buin

## Sicherheitstipps für Langlaufen in Vorarlberg

**NOTRUF:**

140 - Alpine Notfälle österreichweit

144 - Alpine Notfälle Vorarlberg

112 - Euro-Notruf (funktioniert mit jedem Handy/Netz)

Wetterbedingt kann es vorkommen, dass die Loipen nicht täglich frisch gespurt werden. Je nach Schnee- und Wetterverhältnissen kann es zu Änderungen kommen.

weitere Infos